

Lesson 28 ドリンクのコースについて説明する

Do you have an all-you-can-drink course?

Restaurant

Conversation

- Customer : **Do you have an all-you-can-drink course?**
- Waiter : Yes, we have three options available- 60, 90 or 120 minutes. These are the prices for each course. If you select the one hour course each customer must order two dishes each. For the other two you must order three dishes.
- Customer : Is draft beer included?
- Waiter : Including beer it will be plus 300 yen. Last orders will be 30 minutes before your time is up.
- Customer : Is there a table or service charge?
- Waiter : No table or service charge midweek, sir.
- Customer : Great. We'll order the two hour course.
- Waiter : Ok. Your time starts from now. It's written on the slip here. Last orders are 30 minutes before finishing time. When ordering a drink, please make sure your previous one is finished.

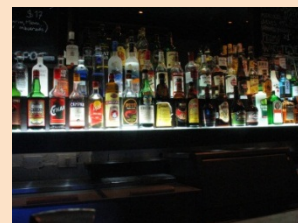

※日本語訳は3ページ目にあります

Language Focus

- | | |
|--|-----------------------|
| Do you have all-you-can-drink? | 飲み放題はありますか？ |
| Is there an all-you-can-drink course? | 飲み放題のコースはありますか？ |
| How much is the all-you-can-drink course? | 飲み放題のコースはいくらですか？ |
| Is there a free drink option available? | 飲み放題のコースはありますか？ |
| Would you like an all-you-can-drink course? | 飲み放題のコースにいたしますか？ |
| Our all-you-can-drink course is _____yen for __ hours. | 当店の飲み放題のコースは～時間で～円です。 |
| There is no service/table charge. | サービス料／テーブルチャージはありません。 |
| Last orders is _____ minutes before your finishing time. | ラストオーダーはお時間の～分前です。 |

Vocabulary and Pronunciation Practice

available	利用できる	last order	ラストオーダー
course	コース	charge	チャージ
previous	先の	service	サービス
slip	細長い一片	option	選択肢

Do you have an all-you-can-drink course?

Practice

Match the definitions with the words on the right.

1. _____ in addition to, increased by
2. _____ to make a choice, to pick
3. _____ the last drinks or food a customer can buy before the bar or restaurant closes
4. _____ the middle of the week, Monday to Thursday
5. _____ a person who purchases good or services from another
6. _____ a written receipt, bill or piece of paper
7. _____ to be obliged or bound by an imperative requirement
8. _____ coming or occurring before something else
9. _____ confident, as of something expected, certain
10. _____ to bring something to an end or completion
11. _____ a part of a meal served at one time

- a. slip
- b. last order
- c. select
- d. customer
- e. must
- f. previous
- g. course
- h. make sure
- i. finish
- j. midweek
- k. plus

Listening

Listen to the following conversations. How much is the all-you-can-drink course the customer chooses?

Conversation 1: _____

Conversation 2: _____

Conversation 3: _____

Conversation 4: _____

Conversation 5: _____

Roleplay: Use the following information.

1. How much for 60min all-you-can-drink?/800yen
2. For 2 hours all-you-can-drink it's how much?/ 1,200 yen
3. When is last orders?/ 20 minutes before finishing time
4. Is there a table charge/It's Saturday so plus 500 yen.
5. Does beer come on this course?/ With beer it's plus 300 yen.
6. How much is 90min?/1000yen and you must order 2 dishes

Conversation 日本語訳

客 : 飲み放題のコースはありますか？
ウェイター : はい、当店には3つの選択肢があります。60分か90分か120分です。こちらがそれぞれのコースの値段です。1時間のコースの場合は、おひとりにつき2品料理を注文していただきます。他の2つのコースの場合は3品です。
客 : ドラフトビールは含まれていますか？
ウェイター : ビールを付ける場合は300円追加でいただきます。ラストオーダーはお時間の30分前です。
客 : テーブルチャージやサービス料はかかりますか？
ウェイター : 平日はテーブルチャージもサービス料もかかりません。
客 : よかった。2時間コースをお願いします。
ウェイター : かしこまりました。今から始めさせていただきます。こちらの伝票に書いてあります。ラストオーダーはお時間の30分前になります。お飲み物を頼まれる際は、前に頼んだものを確実に飲み終わってからにしてください。

Listening Conversations:

Conversation 1:

Waiter : 1 hour is 600yen, plus 300 yen to include beer, 2 hours is 1,200yen. You must order 2 dishes.
Customer : We'll take the 1 hour course.

Conversation 2:

Customer : Hi, how much for 90min all-you-can-drink?
Waiter : It's 1000 yen plus 300 yen table charge. It's the weekend.

Conversation 3:

Customer : 1000 yen for 2 hours? Is there a service charge?
Waiter : No service charge on week days.

Conversation 4:

Waiter : Special ladies' drink course, only 1,500 for 2 hours including 2 dishes.
Customer : Sounds great, we'll go for that one!

Conversation 5:

Customer : For the 1000 yen course is beer included?
Waiter : Yes, bottled beer is included.
Customer : We'll take that one please.

《日本語訳》

会話1:

ウェイター : 1時間コースは600円で、ビールを付けるなら300円追加になります。2時間だと1,200円です。お料理を2品頼んでいただきます。
客 : 1時間コースにします。

会話2:

客 : 90分の飲み放題コースはいくらですか？
ウェイター : 100円ですが、テーブルチャージで300円追加されます。週末なので。

会話3:

客 : 2時間で1,000円ですか。サービス料はかかりますか？
ウェイター : 平日はサービス料はかかりません。

会話4:

ウェイター : 女性限定のコースは、お料理2品と2時間の飲み放題で、たったの1,500円です。
客 : いいですね、それにします。

会話5:

客 : 1,000円のコースにはビールは含まれていますか？
ウェイター : はい、瓶ビールが含まれています。
客 : では、それにします。